

## Curriculum vitae Europass

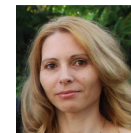

### Informații personale

Nume/Prenume TUDOR F. MARIOARA  
Adresa Pitești, Argeș, România  
Telefon 0733033395  
E-mail maria.tudor@yahoo.com

Cetățenia Română

Data nașterii 04.11.1965

Sex Feminin

### Locul de muncă vizat / Aria ocupațională

**Inspector școlar de specialitate pentru dezvoltarea resursei umane**

### Experiența profesională

Perioada	09.10.2009 – prezent ; 13.02.2006 – 10. 09.2009
Funcția sau postul ocupat	Inspector școlar formare continuă .și managementul resurselor umane
Principalele activități și responsabilități	Verificarea existenței și aplicării documentelor curriculare, a legislației școlare, a normelor și metodologiilor elaborate de MECTS; Activități ce vizează monitorizarea calității procesului educațional și a activității cadrelor didactice Asigurarea perfecționării personalului didactic prin definitivat, acordarea gradelor didactice II și I; Realizarea unor analize de nevoi privind formarea continuă a cadrelor didactice
Numele și adresa angajatorului	Inspectoratul Școlar Județean Argeș, B-dul Eroilor, Nr.4-6, Pitești, Argeș
Tipul activității	Îndrumare și control
Perioada	11.09. 2009- 08.10.2009 ; 01.09. 1988 – 12.02 2006
Funcția sau postul ocupat	Profesor titular – catedra de biologie
Principalele activități și responsabilități	Activități de predare –evaluare care au urmărit realizarea obiectivelor stabilite pentru disciplina biologie, și utilizarea metodelor moderne de învățare, centrate pe elev.
Numele și adresa angajatorului	Colegiul Economic “Maria Teiuleanu” Pitești, Județul Argeș , Strada Republicii nr. 63, cod 110065 (01.09. 2002 – prezent) Liceul Vlaicu Vodă – Curtea de Argeș (01.09. 1998 – 01.09. 2002) Școala Generală Văleni Podgoria –Călinești Argeș (01.09.1988- 01.09.1998)
Tipul activității sau sectorul de activitate	Predare- evaluare/ Învățământ preuniversitar

### Educație și formare

Perioada	1992 -1995;	1985-1988
Calificarea / diploma obținută	Profesor – diploma de licență –media 9,34	Profesor - diplomă de absolvire – nota 10
Domenii principale studiate / competente dobândite	Biologie vegetală, biologie animală, anatomie, genetică, ecologie, sistematică. Competențe pentru profesia de cadru didactic privind proiectarea, organizarea și desfășurarea activităților de predare –evaluare Competențe de comunicare, relaționare, psihopedagogice	
Numele și tipul instituției de învățământ / furnizorului de formare	Universitatea din București – Facultatea de Biologie	
Perioada	1980 – 1984	
Calificarea / diploma obținută	Laborant biochimist / <b>Diploma de Bacalaureat</b>	

Domenii principale studiate / competente dobândite	Română , chimie, biologie, matematică, fizică, geografie, istorie, franceză... Dezvoltarea și aprofundarea cunoștințelor generale
Numele și tipul instituției de învățământ / furnizorului de formare	Liceul de Științe ale Naturii "Radu Greceanu" – Slatina, jud. Olt
Perioada	<b>1992- 2000</b>
Calificarea / diploma obținută	<b>Formare – obținere grade didactice</b> / certificat definitivat în 1992 - media 9,75 certificat grad didactic II în 1996 - media 8,50 certificat grad didactic I în sesiunea 1998 -2000 - media 10
Domenii principale studiate / competente dobândite	Biologie, metodică predării biologiei Pregătire profesională – competențe de asigurare a calității procesului educațional - tact pedagogic în activitatea cu elevii
Numele și tipul instituției de învățământ / furnizorului de formare	Universitatea din București – Departamentul de pregătire a personalului didactic din cadrul Facultății de Biologie
Perioada	<b>2002 -2009 Formare continuă</b>
Calificarea / diploma obținută	<b>Diploma de master –Managementul serviciilor sociale și de sănătate</b> ( 2007- 2009)
Domenii principale studiate / competente dobândite	Managementul instituției ; Politici sociale comparate ; Sociologia sănătății și a bolii ; Managementul calității serviciilor sociale și de sănătate Competențe manageriale, competențe de cooperare creativă, de comunicarea sinergică
Numele și tipul instituției de învățământ / furnizorului de formare	Universitatea din Pitești, Facultatea de Teologie, Catedra de Sociologie și asistență socială.
Calificarea / diploma obținută	<b>Atestat de formare continuă a personalului didactic</b> pentru urmarea programului de formare continuă” <b>Formarea îndrumătorilor de practică pedagogică”</b> (17.11.2007-01.03.2008)
Domenii principale studiate / competente dobândite	Managementul calității activităților de practică pedagogică, Psihologia grupului educațional; Tendințe noi în proiectarea curriculară; Psihosociologia relațiilor de comunicare/Competențe de planificare și organizare a activităților didactice; de predare eficientă;de evaluare, de consiliere
Numele și tipul instituției de învățământ / furnizorului de formare	Universitatea din Pitești /DPPD Pitești
Domenii principale studiate / competente dobândite	<b>Certificat de absolvire</b> , în cadrul proiectului Phare „ <b>Asistență Tehnică pentru sprijinirea activității Centrului de Formare a Personalului din Învățământul Preuniversitar</b> ” ( ianuarie –aprilie 2007)
Numele și tipul instituției de învățământ / furnizorului de formare	Acreditarea cursurilor de formare continuă pentru personalul din învățământul preuniversitar; Asigurarea calității, monitorizarea și evaluarea programelor de formare continuă a cadrelor didactice; Comunicare; Pregătirea și metodologia programelor de formare; Competențe manageriale de sprijinire, consiliere și evaluare
Calificarea / diploma obținută	Asistența Tehnică pentru sprijinirea activității Centrului Național de Formare a Personalului din Învățământul Preuniversitar
Domenii principale studiate / competente dobândite	<b>Atestat de formator și Atestat de formare continuă a personalului didactic</b> obținut ca urmare a cursurilor organizate în proiectul Phare 2004/016-772.01.01.02 „ Acces la educație pentru grupuri dezavantajate” (2006 -2007)
Numele și tipul instituției de învățământ / furnizorului de formare	Educație incluzivă; învățare activă; evaluare educațională; intruire diferențiată; proiectare curriculară; programul „ A doua șansă „ ; proiectarea și realizarea unui program de formare pentru cadrele didactice. Competențe de a elabora, implementa un plan de dezvoltare al unei școli incluzive ; de a utiliza metode de predare activ participative și strategii de evaluare centrate pe progres; MECT/ CNFP
Calificarea / diploma obținută	<b>Certificat de competențe profesionale ale personalului didactic</b> ( 23.02- 20.07.2006)
Domenii principale studiate / competente dobândite	Management educațional; TIC; Curriculum și comunicare Competențe manageriale , competența de a acționa sinergic; dezvoltarea unor strategii pentru evitarea eșecului școlar; valorificarea în grup a experiențelor personale, Competențe de operare P.C. – Word, Excel
Numele și tipul instituției de învățământ / furnizorului de formare	CCD Argeș

## Aptitudini și competențe personale

Limba maternă româna

Limbi străine cunoscute

*Autoevaluare*

*Nivel european (\*)*

Limba franceză

Limba engleză

Comprehensiune		Vorbit		Scris
Abilități de ascultare	Abilități de citire	Interacțiune	Exprimare	
B1	B1	A2	A2	A2
B1	B1	A2	A2	A2

*(\*) Cadrului european de referință pentru limbi*

Competențe și abilități sociale

Competența de a fi proactiv, dezvoltată în urma unui comportament conform unor opțiuni conștiente, bazate pe valori și nu pe condiții supuse unor criterii afective

Spirit de echipă dezvoltat în urma implementării mai multor programe de formare

Competențe și aptitudini organizatorice

Disponibilitate pentru cooperare – capacitate de decizie și de acțiune - Coordonator al centrului regional „CRFP Argeș” din cadrul programului Phare „Coeziune Economică și Socială 2004-2006 cu extindere în toate județele din zona SUD MUNTENIA

Membreu al echipei județene de proiect - program Phare 2004 „Acces la educație pentru grupurile dezavantajate”

Competențe și cunoștințe de utilizare a calculatorului

Operare P.C. – Word, Excel, Power - Point , Internet – Access; elemente de procesare text, grafică și baze de date, calcul tabelar ; procesare pagină de internet utilizând resurse minime

Competențe și aptitudini artistice

Dezvoltarea gustului pentru frumos fiind pasionată de design în general.

Alte competențe și aptitudini

Disponibilitate pentru dialog și formare obținute ca urmare a unor participări la simpozioane, consfătuiri, formări,

Formator județean în cadrul programului Phare 2004 „Acces la educație pentru grupurile dezavantajate”

Competențe didactice / autor culegere „Biologie , clasa a X-a , Teste pentru exersarea cunoștințelor de biologie, examenul de Bacalaureat, admiterea la facultate, olimpiade și concursuri școlare”

Permis de conducere

Categoria B

**Informații suplimentare**

Referințe: entuziasm, flexibilitate, atenție la detalii, creativitate corectitudine , punctualitate, spirit critic,